

**ABI 2021**

**Abiturvorbereitungs-Kurs**

**Mathematik**

**Lineare Algebra /  
Analytische Geometrie  
Kurshalbjahr Q2**

**Kompaktwiederholungskurs  
für das  
Landesabitur 2021**

**Termin: 1. Ferienwoche 06.04.-10.04.  
oder 2. Ferienwoche 12.04.-16.04.  
Uhrzeiten werden per Mail  
mitgeteilt**

**Dauer: 5 x 180 Minuten Unterricht  
in der kleinen Lerngruppe**

**Preis: 179,00 €**

**bei gleichzeitiger Buchung eines  
Parallelkurses Q1 oder Q3 nur 279,00  
für beide Kurse**

**Anmeldeschluss: 30.03.2021**

**Einfach gute Noten**

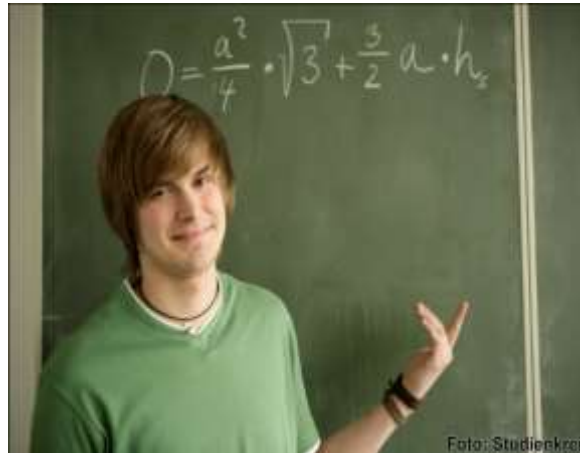

**Der Studienkreis ist eines der führenden  
Nachhilfe – Institute und bietet in allen  
Fächern für jede Schulform und  
Klassenstufe kompetente Nachhilfe. Flexibel  
schafft der Studienkreis für jede schulische  
Situation ein individuelles Angebot.  
Wir beraten Sie gerne persönlich.  
Studienkreis Rüsselsheim**

**Inhaberin: Susanne Schöpf  
Bahnhofstraße 38  
65428 Rüsselsheim  
Tel.: 06142/63363  
Fax: 06142/4091894  
E-Mail: ruesselsheim@studienkreis.de**



**Studienkreis**  
Profi-Nachhilfe für alle!

**Studienkreis Rüsselsheim**

**Abi-Crash-Kurs**

**Lineare Algebra/**

**Analytische Geometrie**

**Landesabitur 2021**

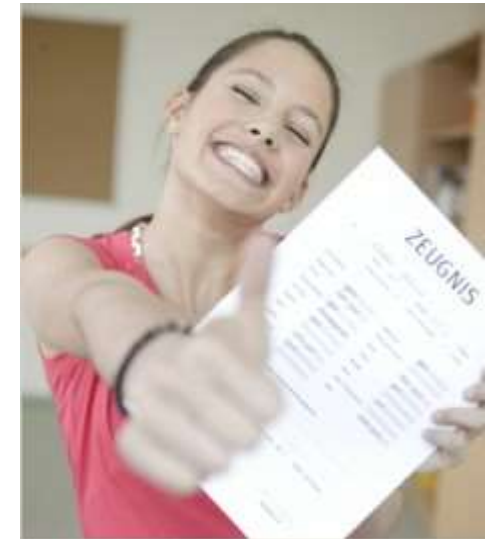

**Osterferien**

Der Studienkreis Rüsselsheim möchte auch in diesem Schuljahr Abiturientinnen und Abiturienten mit einem Kompaktkurs zum Kursthema der Q2 gezielt bei der Vorbereitung auf das Landesabitur in Mathematik unterstützen.

Da dieses Kurshalbjahr in die Phase des Home Schoolings fiel, besteht hier sicher verstärkter Übungsbedarf.

Der Vorbereitungskurs richtet sich in erster Linie an Leistungs- und Grundkursschüler der Jahrgangsstufe Q4, die Anfang Mai 2021 eine schriftliche Abiturprüfung im Fach Mathematik ablegen. Der Kurs ist aber auch für die Vorbereitung einer mündlichen Prüfung geeignet. In Form eines Tutoriums wird die Wiederholung und Vertiefung des Prüfungsstoffes ermöglicht.

### Themenschwerpunkte sind:

- **Der 3-D-Raum**
  - **Vektoren**
  - **Geraden**
  - **Skalarprodukt**
  - **Ebenen**
  - **Schnittwinkel**
  - **Abstandsberechnungen**
  - **Spiegelungen**
  - **Lineare Gleichungssysteme**
- 
- **LK: Vektorprodukt**
  - **LK: Ebenenscharen**
  - **LK: Matrizen**

Neben der ausführlichen Erklärung des Prüfungsstoffes durch unsere erfahrene Lehrkraft stehen die Bearbeitung von Musterprüfungsaufgaben der vergangenen Jahre im Mittelpunkt der gemeinsamen Vorbereitung.

#### **Achtung:**

Ein entsprechender Vorbereitungskurs für das Kurshalbjahr Q 1 und Q3 zum Thema Analysis bzw. Stochastik findet ebenfalls in den Osterferien statt.

#### **Spezialangebot:**

Der Unterrichtsbeitrag für zwei Kurse Q1, Q2 oder Q3 mit 10x180 Minuten Unterricht beträgt nur 279,00 €

**... einfach sicher  
ins Mathe-Abi!**